

*Handwritten signature*  
Möln-Taurus-Kreis  
Der Kreisarchiv  
- Bauaufsichtsbehörd.  
- Im Auftrage  
Fm-Höchst, den  
15. NOV. 1976

BAUaufsICHTLICH GEPÜFT - 072176  
und zum Bauschein 1917

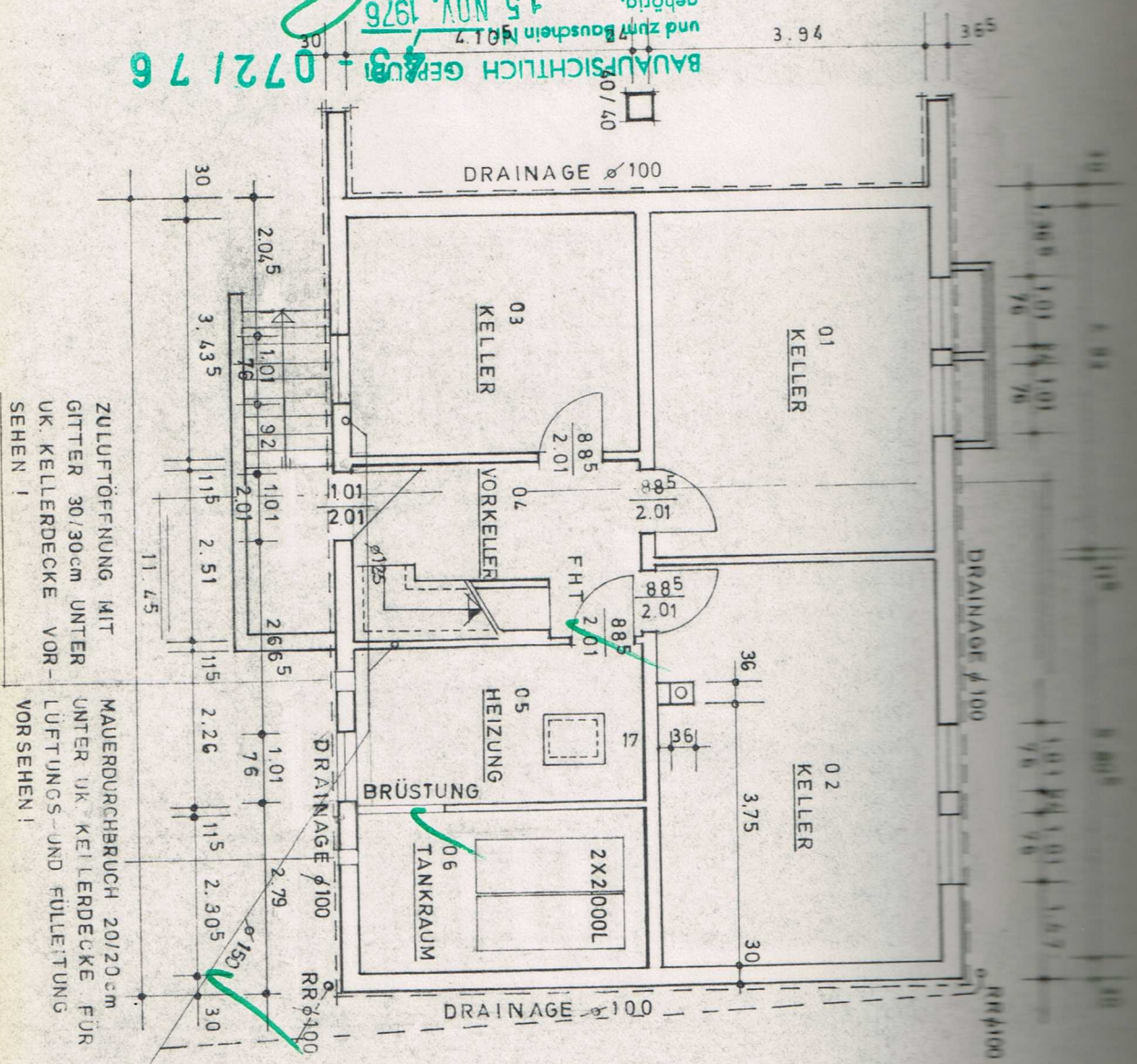

ZULUFTÖFFNUNG MIT GITTER 30/30cm UNTER UK. KELLERDECKE VORSEHEN!

MAUERDURCHBRUCH 20/20cm UNTER UK. KELLERDECKE FÜR LÜFTUNGS UND FÜLLEITUNG VORSEHEN!

**Kanalhöhen vor Baubeginn örtlich prüfen!**

REVISIONSSCHACHT 90/90  
H. Z. M. F. O. R. I. S. K. A. N. A. L. - B. A. U.  
Hermann W. ...  
Fahndt (097-41) 754 ul. 588

1:50 100 20 100 20  
KELLERDECKEN  
DRIFT 2

KEITER GEZICHT  
 KAS. 103. 26. 98. 88

1:50 10.1.90 88.8  
 PROJEKTION  
 BLATT 1

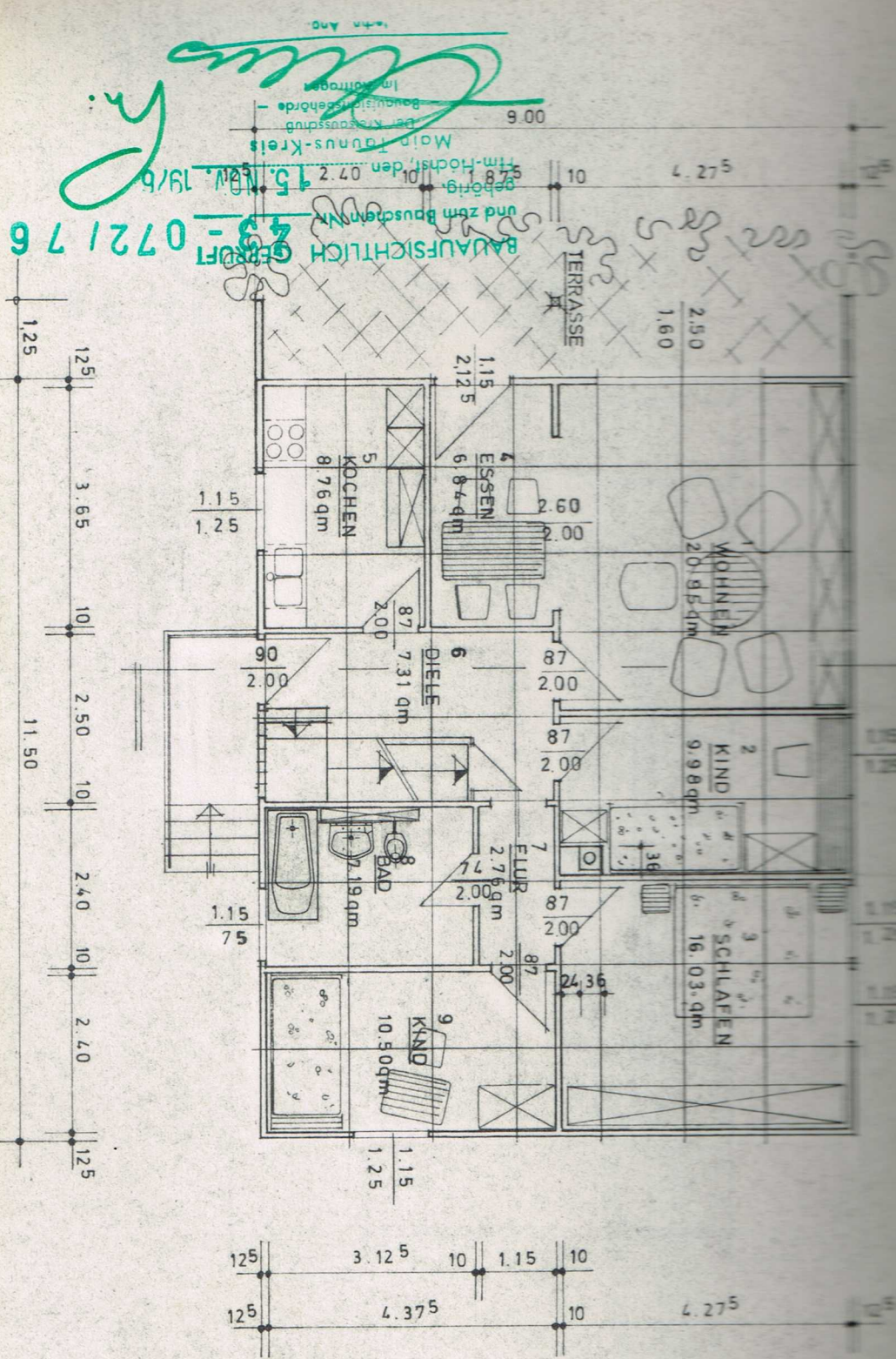

**Hanse-Fertighaus-Bau**  
 Hermann Wandke  
 8789 Untereichenfeld  
 Fahrweg 109  
 1954

*Handwritten:* 072176  
 BAUFÄHRER  
 und zsm. Bauschein Nr.  
 15.10.1976  
 Mdr. Tounus-Kreis  
 Der Kreisarchitekt  
 Bauaufsichtsbehörde  
 im Auftrag  
 006

